



COMUNE DI BARI

Ordinanza

2017/01671

2017/250/00190

Ripartizione Tutela Ambiente - Sanità - Igiene

Data Adozione: 09/10/2017

Altri Settori:

Estensore: Alessandra Arrivo

Sottoscrizione Apposto

Sindaco:

OGGETTO: SISTEMA DI RACCOLTA DIFFERENZIATA DEI RIFIUTI NEL TERRITORIO COMUNALE. ATTIVAZIONE DEL SERVIZIO DI RACCOLTA "PORTA A PORTA" NELLA ZONA START UP 1 (SANTO SPIRITO, PALESE, CATINO, SAN PIO, MARCONI, SAN GIROLAMO, FESCA). AVVIO SERVIZIO NELLA SUBZONA 3.

Responsabili procedimento	Data Visto
Vincenzo Campanaro	09/10/2017
Sindaco	Data Sottoscrizione
Antonio Decaro	APPOSTA IL 09/10/2017



COMUNE DI BARI

IL SINDACO

VISTA l'Ordinanza Sindacale n.763 del 15/05/2017 "Sistema di raccolta differenziata dei rifiuti nel territorio comunale. Attivazione del servizio di raccolta "porta a porta" nella Zona Start Up 1 (Santo Spirito, Palese, Catino, San Pio, Marconi, San Girolamo, Fesca)", con la quale sono state disciplinate le nuove modalità di conferimento dei rifiuti urbani ed assimilati agli urbani da parte delle utenze domestiche e non domestiche della Zona di Start Up 1, comprendente i quartieri di Santo Spirito, Palese, Catino, San Pio, Marconi, San Girolamo, Fesca.

CONSIDERATO che, nella suddetta Ordinanza è stabilito che l'avvio del nuovo sistema di raccolta "porta a porta" avverrà in maniera graduale per sottozona, con tempi stabiliti, per ciascuna sottozona, da successivi provvedimenti integrativi. La data di avvio verrà in ogni caso comunicata ai cittadini interessati, nei giorni precedenti all'effettiva attivazione, tramite affissione, da parte di Amiu Puglia SpA, di idonei avvisi sui cassonetti stradali. I giorni precedenti all'avvio del sistema Amiu Puglia SpA provvederà alla rimozione di tutti i contenitori/cassonetti presenti sulle pubbliche vie della sottozona da attivare, esclusi quelli dedicati alla raccolta degli indumenti usati, piccoli RAEE e RUP.

CONSIDERATO INOLTRE CHE:

- si è completata la fase di distribuzione dei kit per le utenze singole e condominiali ricadenti nella Subzona 3, come da planimetria (Allegato A) ed elenco vie allegati (Allegato B);
- contestualmente è stato distribuito il materiale informativo e si sono svolti numerosi incontri pubblici ed eventi finalizzati ad informare i cittadini coinvolti delle nuove modalità con cui si svolgerà il servizio;
- le campagne di comunicazione sono state pubblicate sui siti istituzionali del Comune di Bari e della società Amiu Puglia SpA;
- la società Amiu Puglia SpA dispone di mezzi e personale necessari allo svolgimento del servizio nella Subzona3.

TENUTO CONTO che, nel corso della fase di distribuzione dei kit sono emerse alcune problematiche relative a:

- modalità di conferimento dei rifiuti da parte delle utenze condominiali con 9 o più nuclei familiari per le quali è previsto l'utilizzo di bidoni carrellati da tenere all'interno di appositi spazi condominiali (non accessibili a terzi). In alcuni casi tali spazi possono risultare non idonei.
- situazioni di disagio per le utenze domestiche singole nel rispettare l'orario stabilito per l'esposizione dei contenitori ricevuti in dotazione (21.00-24.00).

VISTO il vigente Regolamento di Igiene e Sanità Locale;

VISTI i vigenti Regolamenti del Servizio per lo Smaltimento dei RSU e di Polizia Urbana;

VISTO lo Statuto Comunale;

VISTA la Legge n. 689/1981 e s.m.i.;

VISTO l'art.7bis del D.Lgs. n.267/2000 e ss.mm.ii.

VISTO l'art. 50, comma 5 del D.Lgs. n.267/2000 e ss.mm.ii.;

VISTO il D.lgs. n.152/2006 e ss.mm.ii.;

VISTA l'Ordinanza Sindacale n.763 del 15/05/2017.

ORDINA

- 1) Il sistema di raccolta porta a porta di cui all'Ordinanza Sindacale n.763 del 15/05/2017, che, nel presente provvedimento si intende integralmente richiamata, verrà avviato, a partire da martedì 10/10/2017, per le utenze

domestiche e non domestiche ricadenti nella Subzona 3 così come indicata nella planimetria (Allegato A) e nell'elenco vie allegato (Allegato B).

- 2) A tutte le utenze di cui al punto precedente è fatto obbligo, a partire dagli orari consentiti di lunedì 09/10/2017, il conferimento delle diverse frazioni merceologiche secondo quanto stabilito dall'Ordinanza Sindacale n.763 del 15/05/2017.
- 3) Ad Amiu Puglia SpA di rimuovere, entro lunedì 09/10/2017, tutti i contenitori/cassonetti presenti sulle pubbliche vie della Subzona 3, esclusi quelli dedicati alla raccolta degli indumenti usati, piccoli RAEE e RUP.
- 4) In casi eccezionali ed opportunamente documentati, quali l'oggettiva assenza di spazi comuni idonei ad ospitare i bidoni carrellati, la Ripartizione Tutela dell'Ambiente potrà consentire, esclusivamente alle utenze domestiche condominiali con 9 o più nuclei familiari e previo sopralluogo e valutazione tecnica da parte di Amiu Puglia SpA, modalità di conferimento che potranno discostarsi da quelle previste dalla O.S.n.763/2017. Tali utenze dovranno presentare richiesta alla Ripartizione Tutela dell'Ambiente e ad Amiu Puglia SpA tramite apposito modulo disponibile sul sito internet istituzionale del Comune di Bari.
- 5) In casi eccezionali ed opportunamente documentati di particolare disagio nel rispetto degli orari di esposizione dei contenitori, la Ripartizione Tutela dell'Ambiente potrà consentire, esclusivamente alle utenze domestiche singole che ne faranno richiesta tramite apposito modulo disponibile sul sito istituzionale del Comune di Bari, il conferimento dei rifiuti in orari diversi, ma in ogni caso entro le due ore precedenti, da quelli indicati nell'Ordinanza Sindacale n.763 del 15/05/2017.

DISPONE

- 1) L'inosservanza delle disposizioni contenute nella presente ordinanza al punto 2) comporta l'applicazione di una sanzione amministrativa pecuniaria, secondo quanto dettato dalla legge 24/11/1981 n.689 e ss.mm.ii., da un minimo di €25,00 ad un massimo di €500,00, ai sensi dell'art. 7 bis D.Lgs. 18/08/2000 n. 267, salvo che la condotta contestata non integri maggiori responsabilità derivanti dall'illecito comportamento, per cui trovino applicazione specifiche disposizioni di legge.
La sanzione potrà essere applicata ai singoli utenti trasgressori o alle amministrazioni condominiali nel caso di violazioni relative alle attrezzature ad essi consegnate o a conferimenti non correttamente effettuati.
- 2) L'abbandono o il deposito incontrollato di rifiuti sul suolo e nel suolo ad opera di qualsivoglia soggetto resta vietato ai sensi dell'art.674 c.p. e degli artt. 192 e 255 del D.Lgs. 152/06, e sanzionato secondo le modalità ivi previste.
- 3) Si intendono abrogate, qualora contrastanti, o integrate, per quanto compatibili, tutte le disposizioni contenute in precedenti provvedimenti comunali relativi alla raccolta dei rifiuti urbani e assimilati.
- 4) Resta impregiudicato ogni eventuale adeguamento della presente Ordinanza, nelle more di una più organica regolamentazione, in relazione a possibili modifiche nelle modalità di svolgimento del servizio oltre che alle previste estensioni dello stesso, le quali saranno oggetto di provvedimenti integrativi della presente.
- 5) La presente Ordinanza è immediatamente esecutiva.

DISPONE, altresì,

- la pubblicazione all'Albo Pretorio comunale ai fini conoscitivi dell'atto;
- la trasmissione per i conseguenti adempimenti ad AMIU Puglia S.p.A., alle Ripartizioni "Tutela dell'Ambiente, Igiene e Sanità" e "Polizia Municipale";
- La trasmissione per opportuna conoscenza della presente Ordinanza a:
 - Prefetto di Bari – Piazza Libertà n. 1 – 70122 - Bari;
 - Questore di Bari – Via Murat n. 1 – 70122 - Bari;
 - Direttore del Servizio Igiene e Sanità Pubblica – ASL BARI - Lungomare Starita n. 6 – 70123 - Bari;
 - Direttore del Dipartimento di Prevenzione – ASL BARI - Lungomare Starita n. 6 – 70123 - Bari;
 - Comando Regione Carabinieri – Lungomare Nazario Sauro – 70122 – Bari;

INFORMA

che, avverso il presente provvedimento è possibile esperire ricorso innanzi al Tribunale Amministrativo Regionale entro il termine di 60 gg ovvero innanzi al Presidente della Repubblica entro il termine di gg.120 dalla pubblicazione.

Allegati alla presente ordinanza:
ALLEGATO A - Planimetria Subzona 3
ALLEGATO B - Elenco vie Subzona 3

ALLEGATO A
Subzona 3 (Planimetria)

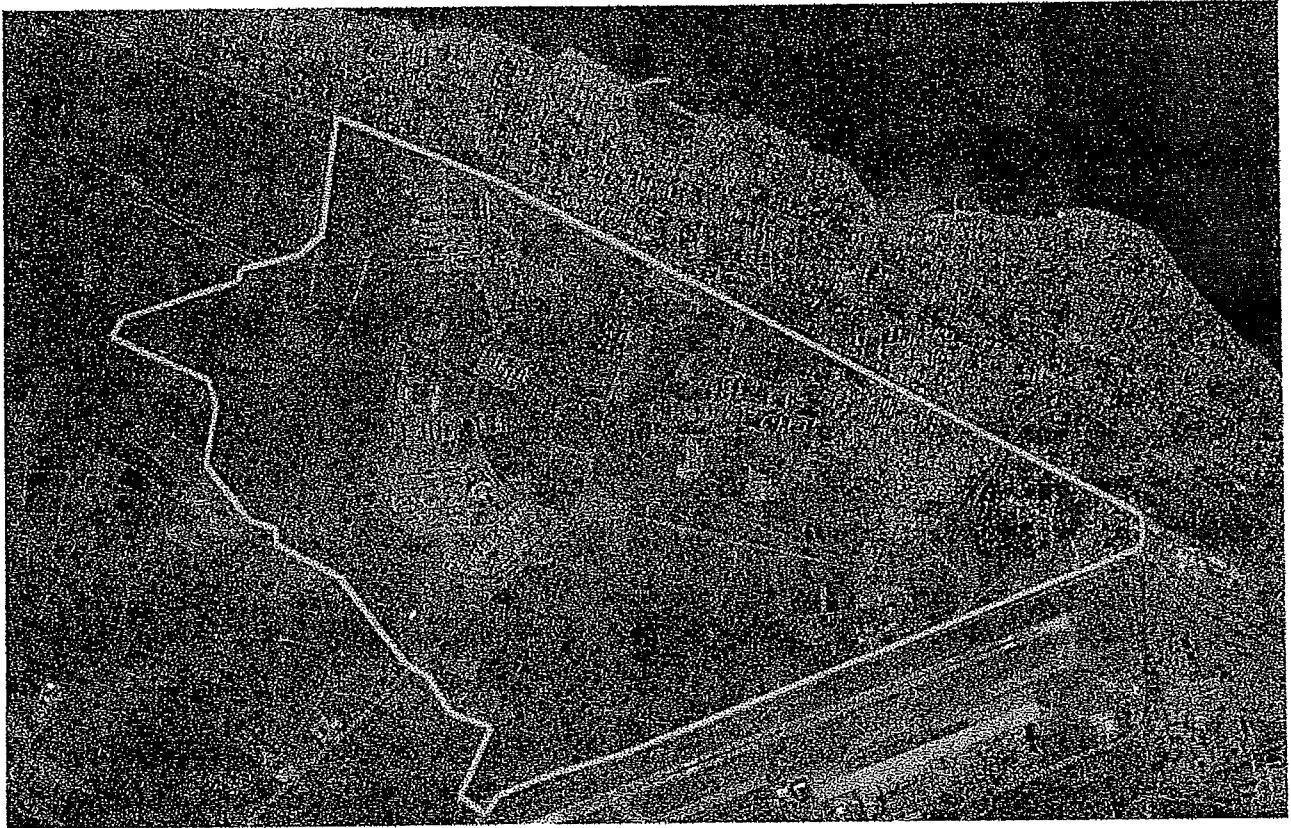

ALLEGATO B
Subzona 3 (Elenco vie)

CONTRADA SALMENZIO
CORSO UMBERTO I
CORSO VITTORIO EMANUELE
I TRAV. CAPUTO
I TRAV. MACCHIE
I TRAVERSA STRADA BITONTO-AEROPORTO PALESE
II TRAV. MACCHIE
II TRAV. MODUGNO
LARGO LOVERGINE
PIAZZA CAPITANEO
PIAZZA DON DEMETRIO MAGRINI
PIAZZA MAGRINI DON DEMETRIO
PIAZZETTA ELEONORA COMPENSORIO DI SAN PIO
PROLUNGAMENTO MODUGNO
PROLUNGAMENTO VIA NICHOLAS GREEN
STRADA CATINO
STRADA DEL FEUDO
STRADA LENZE
STRADA PADULA
STRADA PARCO DU RIZZU
STRADA POZZO PASQUALE
STRADA RICCHIZZI
STRADA ROTTA LA CAPA
STRADA SAN FILIPPO
STRADA TORRE DI BRENGOLA
STRADA TRE PALMI
STRADA VICINALE GANGA DI LUPO
STRADA VICINALE SAN CATALDO
TRAV. 31/18 DI VIA MACCHIE
TRAV. AL N.160 DI CORSO VITTORIO EMANUELE
TRAV.PRIVATA DI CORSO AL N.118 VITTORIO EMANUELE
TRAVERSA C.SO VITTORIO EMANUELE 118
TRAVERSA DI C.SO VITTORIO EMANUELE
TRAVERSA DI VIA CAPUTO
TRAVERSA FIUME 27
TRAVERSA I MACCHIE
TRAVERSA I VIA CAPUTO
TRAVERSA II MACCHIE
TRAVERSA II MODUGNO
TRAVERSA III MODUGNO
TRAVERSA STRADA CATINO

TRAVERSA VICO XVII CORSO V. EMANUELE
VIA AMEDEO DI SAVOIA DUCA D'AOSTA
VIA AURORA
VIA BATTISTI CESARE
VIA BITONTO
VIA CAPITANEO
VIA CAPRUZZI PIETRO
VIA CAPUTO
VIA CAPUTO (I E II TRATTO)
VIA CAPUTO II TRATTO
VIA CESARE BATTISTI
VIA COL. FRANCESCO VITUCCI CROCE AL V.M. 1890-1957
VIA COLONNELLO FRANCESCO VITUCCI
VIA DE PALO FRANCESCO
VIA DEI CICLAMINI
VIA DEI NARCISI
VIA DEL CORAGGIO
VIA DEL RISPETTO
VIA DEL TURCO LEONARDO
VIA DELFINO
VIA DELL' OLIVO
VIA DELLA FELICITA'
VIA DELLA FRATELLANZA
VIA DELLA GENTILEZZA
VIA DELLA GIOIA
VIA DELLA LEALTA'
VIA DELLA SALUTE
VIA DELLA SINCERITA'
VIA DELLA SOLIDARIETA'
VIA DELLA VITA
VIA DELL'AFFIDABILITA'
VIA DELL'AMICIZIA
VIA DELLE AZALEE
VIA DELLE GINESTRE
VIA DELLE MIMOSE
VIA DELLE PRIMULE
VIA DELL'OLIVO
VIA DUCA D'AOSTA AMEDEO DI SAVOIA
VIA FIUME
VIA FRANCESCO MACINA (EROE DI DOGALI)
VIA GARIBALDI GIUSEPPE
VIA GENERALE GIOVANNI VACCA

VIA GENERALE GIOVANNI VALLE
VIA GIOVANNI VALLE
VIA GIUSEPPE GARIBALDI
VIA GREGORIO ANCONA
VIA INDIPENDENZA
VIA ITALO BALBO
VIA LA CROCE
VIA LEONARDO DEL TURCO
VIA LEPORE
VIA LEPORE (I TRATTO)
VIA LEPORE (II TRATTO)
VIA LOVERGINE
VIA LUIGIA DE MARINIS PRIMA DONNA ELETTA AL C.C. 1917 -1980
VIA MACCHIE
VIA MARIA JOSE' DI SA VOIA ULTIMA REGINA D'ITALIA 1906-2001
VIA MARTELOTTA VINCENZO
VIA MODUGNO
VIA MONTE SAN MARTINO
VIA MONTE SAN MICHELE
VIA NATALE PISICCHIO
VIA NICHOLAS GREEN
VIA NICOLA MINERVINO
VIA PIER PAOLO PASOLINI
VIA PIETRO CAPRUZZI
VIA PIETRO STALLONE - SINDACALISTA
VIA PRIMAVERA
VIA PRINCIPE UMBERTO
VIA PRIVATA DE PALMA
VIA SGARAMELLA SAVERIO
VIA TEN. COL. PIACENTE GAETANO MEDAGLIA DI BRONZO AL V.M. 19
VIA VACCA GENERALE GIOVANNI
VIA VITANTONIO BARBANENTE DOCENTE E POLITICO 1916-1986
VIA VITO ROSA
VIA WANDA BRUSCHI GORJUX
VIALE CARAVELLA
VIALE GABRIELE D'ANNUNZIO
VIALE GINO PRIOLO
VICO CATINO
VICO I BATTISTI CESARE
VICO I CESARE BATTISTI
VICO I CORSO VITTORIO EMANUELE
VICO I DON DEMETRIO MAGRINI

VICO I DUCA D'AOSTA
VICO I FIUME
VICO I GARIBALDI
VICO I INDIPENDENZA
VICO I LA CROCE
VICO I LEPORE
VICO I MACCHIE
VICO I MODUGNO
VICO I MONTE SAN MICHELE
VICO I PIAZZA CAPITANEO
VICO I PRINCIPE UMBERTO
VICO I VIA CAPITANEO
VICO II BATTISTI CESARE
VICO II BIS DUCA D'AOSTA O PRIV.DE PALMA
VICO II CESARE BATTISTI
VICO II FIUME
VICO II GARIBALDI
VICO II INDIPENDENZA
VICO II LA CROCE
VICO II LEPORE
VICO II MACCHIE
VICO II MODUGNO
VICO II PIAZZA CAPITANEO
VICO II PRINCIPE UMBERTO
VICO II VIA CAPITANEO
VICO II VITTORIO EMANUELE
VICO III FIUME
VICO III GARIBALDI
VICO III LA CROCE
VICO III MACCHIE
VICO III MODUGNO
VICO III PRINCIPE UMBERTO
VICO III VIA CAPITANEO
VICO IV FIUME
VICO IV GARIBALDI
VICO IV LA CROCE
VICO IV MACCHIE
VICO IV MODUGNO
VICO IV PRINCIPE UMBERTO
VICO IV UMBERTO I
VICO IV VIA CAPITANEO
VICO IV VITTORIO EMANUELE

VICO IX BIS VITTORIO EMANUELE
VICO IX GARIBALDI
VICO IX LA CROCE
VICO IX MACCHIE
VICO IX MODUGNO
VICO IX VITTORIO EMANUELE
VICO V CORSO VITTORIO EMANUELE
VICO V GARIBALDI
VICO V LA CROCE
VICO V MACCHIE
VICO V MODUGNO
VICO V VIA CAPITANEO
VICO VI GARIBALDI
VICO VI LA CROCE
VICO VI MACCHIE
VICO VI MODUGNO
VICO VI VIA CAPITANEO
VICO VI VITTORIO EMANUELE
VICO VII - I TRONCO MODUGNO
VICO VII GARIBALDI
VICO VII LA CROCE
VICO VII MACCHIE
VICO VII MODUGNO
VICO VII VIA CAPITANEO
VICO VII VITTORIO EMANUELE
VICO VIII GARIBALDI
VICO VIII LA CROCE
VICO VIII MACCHIE
VICO VIII MODUGNO
VICO VIII VIA CAPITANEO
VICO VIII VITTORIO EMANUELE
VICO X GARIBALDI
VICO X LA CROCE
VICO X MACCHIE
VICO X MODUGNO
VICO X VITTORIO EMANUELE
VICO XI GARIBALDI
VICO XI MACCHIE
VICO XI MODUGNO
VICO XII MACCHIE
VICO XII MODUGNO
VICO XII VITTORIO EMANUELE

VICO XIII MACCHIE
VICO XIII MODUGNO
VICO XIII VITTORIO EMANUELE
VICO XIV MACCHIE
VICO XIV MODUGNO
VICO XIV VITTORIO EMANUELE
VICO XIX MODUGNO
VICO XIX VITTORIO EMANUELE
VICO XV MACCHIE
VICO XV MODUGNO
VICO XV VITTORIO EMANUELE
VICO XVI MACCHIE
VICO XVI MODUGNO
VICO XVI VITTORIO EMANUELE
VICO XVII MACCHIE
VICO XVII MODUGNO
VICO XVII VITTORIO EMANUELE
VICO XVIII BIS MODUGNO
VICO XVIII MACCHIE
VICO XVIII MODUGNO
VICO XVIII VITTORIO EMANUELE
VICO XX MACCHIE
VICO XX MODUGNO
VICO XX VITTORIO EMANUELE
VICO XXI MACCHIE
VICO XXI MODUGNO
VICO XXII MACCHIE
VICO XXII MODUGNO
VICO XXIII MACCHIE
VICO XXIII MODUGNO
VICO XXIV MACCHIE
VICO XXIV MODUGNO
VICO XXV MACCHIE
VICO XXVI MACCHIE